



## ESTIMACIONES AGRÍCOLAS

Informe semanal al  
04 de agosto de 2016



### ÍNDICE

- Temperaturas
- Precipitaciones
- Estado de las reservas hídricas
- Humedad y estado de los cultivos



## TEMPERATURAS

Temperaturas normales en gran parte del país, excepto en el oeste de la Patagonia donde fueron ligeramente superiores a lo normal. Se dieron reportes de temperaturas inferiores a 3°C en la mayor parte del territorio, con excepción del NEA. Hubo heladas en Patagonia, áreas cordilleranas y oeste de la región pampeana, lo cual es habitual para la época.

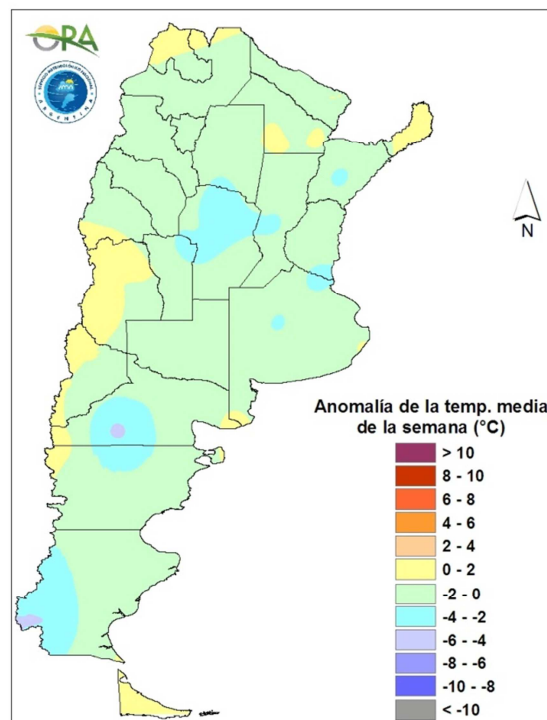

Anomalia de la temperatura media de la semana

Las temperaturas de los próximos días podrían ser levemente superiores a lo normal en el centro y sur del país. Como es normal, se esperan heladas en la Patagonia y sur de Cuyo. En el sur de Buenos Aires podría haber alguna helada hoy, miércoles 03 de agosto. En el norte del país la temperatura irá en ascenso hasta el sábado inclusive. Luego se registrará un descenso de la temperatura. En el centro del país la temperatura irá levemente en ascenso hasta el viernes. A partir de este día se sentirá el ingreso de aire algo más frío, pero que no durará mucho porque nuevamente la temperatura retornará a los valores anteriores a este cambio de temperatura.



## PRECIPITACIONES

Las lluvias registradas fueron de montos bajos, en torno a los 10-20mm. Las mismas se registraron en el este y norte de Buenos Aires y sur de Entre Ríos. En la Patagonia hubo lluvias y nevadas con acumulados semanales del mismo tenor.

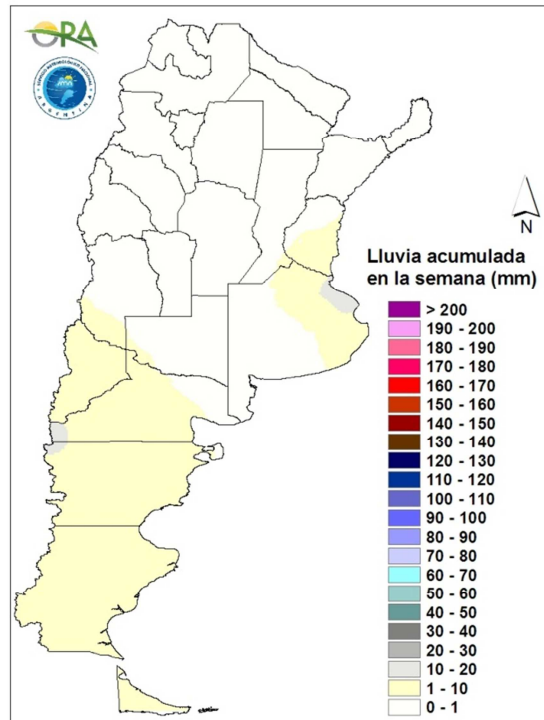

Precipitaciones acumuladas en la semana

Las lluvias de los próximos días se concentrarán en el Litoral y noreste del país. A la vez se pronostican nevadas en el sector cordillerano de la Patagonia. En el primer sector se esperan algunas precipitaciones entre viernes y domingo en el Litoral y noreste argentino, con lluvias o tormentas en Entre Ríos, Santa Fe, Corrientes, Misiones y el este de Chaco y de Formosa. El sábado, al mismo tiempo, podría haber algunas lluvias en Catamarca o Tucumán. En el sector cordillerano de la Patagonia podrían darse nevadas entre jueves y domingo.

## ESTADO DE LAS RESERVAS HÍDRICAS

Las reservas de agua en el suelo simuladas para lotes de trigo muestran un aumento del área afectada por excesos en el noreste de Buenos Aires y el sur de Entre Ríos. Siguen predominando las reservas óptimas a excesivas para trigo en el norte de Buenos Aires, sur de Santa Fe y sudeste de Córdoba, así como en el sur de Buenos Aires. Las reservas estimadas para pasturas continúan siendo excesivas en la zona centro-este de la provincia de Buenos Aires y la cuenca baja del Salado bonaerense.

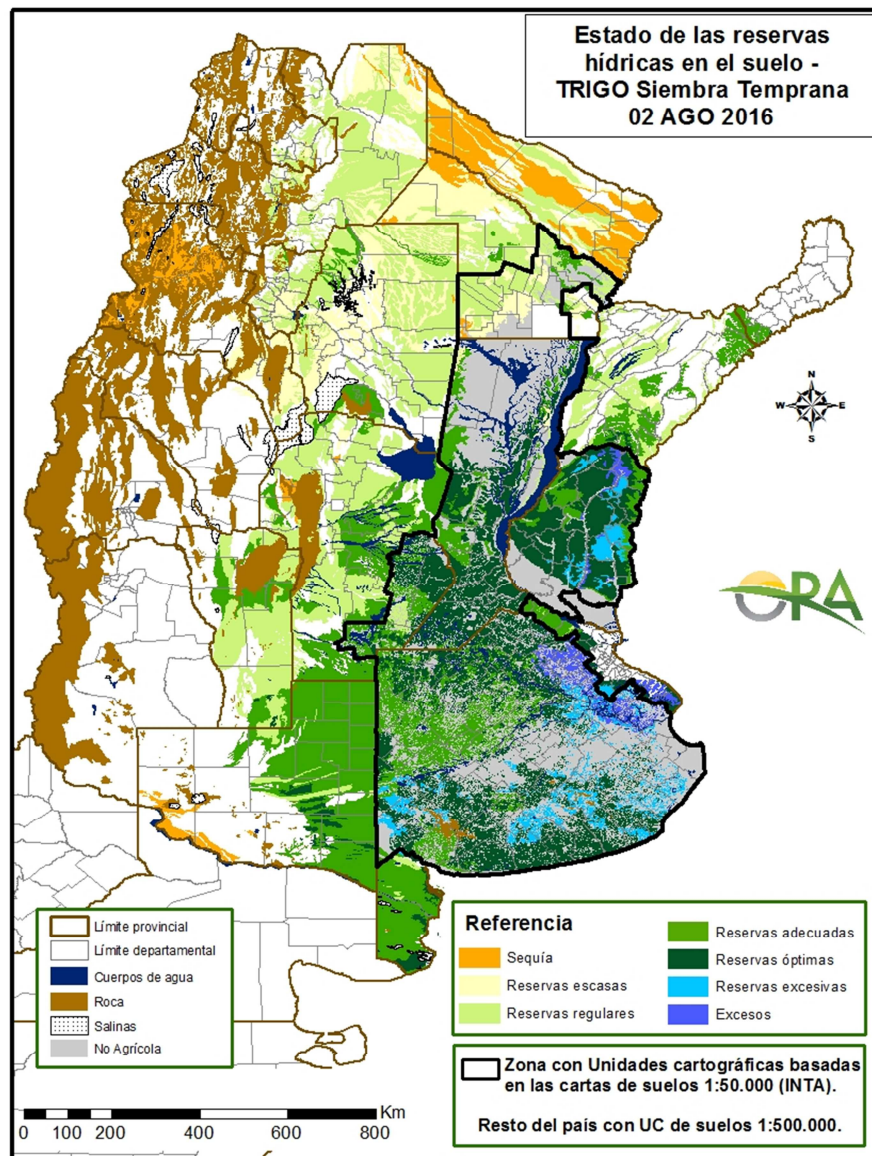

Mapa de reservas hídricas hecho a partir de datos meteorológicos del SMN y del INTA e información de suelos del INTA.



## EVOLUCIÓN DE LA SUPERFICIE SEMBRADA Y COSECHADA

AVANCE DE LA COSECHA DE MANI										
CAMPAÑA: 2015/2016(*)										
DELEGACION	TIPO	AREA SEMBRADA Has	30/06 %	07/07 %	14/07 %	21/07 %	28/07 %	04/08 %	AREA PERDIDA Has	AREA COSECHADA Has
CORRIENTES	Colorado	-	-	-	-	-	-	-	-	-
	Rosado	0	-	-	-	-	-	-	-	-
	Total	0	-	-	-	-	-	-	-	-
	14/15	-	-	-	-	-	-	-	-	-
BUENOS AIRES	Colorado	-	-	-	-	-	-	-	-	-
	Rosado	1.000	100	100	100	100	100	100	-	1.000
	Total	1.000	100	100	100	100	100	100	-	1.000
	14/15	1.500	100	100	100	100	100	100	-	-
JUJUY	Colorado	-	-	-	-	-	-	-	-	-
	Rosado	588	100	100	100	100	100	100	-	590
	Total	588	100	100	100	100	100	100	-	590
	14/15	588	100	100	100	100	100	100	-	-
SALTA	Colorado	-	-	-	-	-	-	-	-	-
	Rosado	8.130	100	100	100	100	100	100	-	8.130
	Total	8.130	100	100	100	100	100	100	-	8.130
	14/15	8.130	100	100	100	100	100	100	-	-
SANTA FE	Colorado	-	-	-	-	-	-	-	-	-
	Rosado	400	100	100	100	100	100	100	200	200
	Total	400	100	100	100	100	100	100	200	200
	14/15	1.100	96	100	100	100	100	100	-	-
SAN LUIS	Colorado	-	-	-	-	-	-	-	-	-
	Rosado	9.950	81	81	85	87	87	90	-	8.950
	Total	9.950	81	81	85	87	87	90	-	8.950
	14/15	9.950	82	96	100	100	100	100	-	-
LA PAMPA	Colorado	-	-	-	-	-	-	-	-	-
	Rosado	13.950	90	90	90	91	92	93	1.000	12.040
	Total	13.950	90	90	90	91	92	93	-	12.040
	14/15	8.800	100	100	100	100	100	100	-	-
Laboulaye	Colorado	-	-	-	-	-	-	-	-	-
	Rosado	126.110	96	96	96	96	96	96	1.300	119.820
	Total	126.110	96	96	96	96	96	96	1.300	119.820
Marcos Juarez	Colorado	0	-	-	-	-	-	-	-	0
	Rosado	12.000	100	100	100	100	100	100	600	11.400
	Total	12.000	100	100	100	100	100	100	600	11.400
Río Cuarto	Colorado	-	-	-	-	-	-	-	-	-
	Rosado	142.350	31	31	41	51	61	71	3.006	98.380
	Total	142.350	31	31	41	51	61	71	3.006	98.380
Villa María	Colorado	-	-	-	-	-	-	-	-	-
	Rosado	69.280	80	86	86	87	87	88	-	61.060
	Total	69.280	80	86	86	87	87	88	-	61.060
CORDOBA	Colorado	0	-	-	-	-	-	-	-	-
	Rosado	349.740	67	68	72	76	80	84	4.906	290.660
	Total	349.740	67	68	72	76	80	84	4.906	290.660
	13/14	374.850	94	96	96	98	99	100	-	-
TOTAL PAIS	Colorado	0	-	-	-	-	-	-	-	-
	Rosado	383.758	69	70	74	78	81	85	5.106	321.570
	Total	383.758	69	70	74	78	81	85	5.106	321.570
	14/15	424.678	94	96	96	98	99	100	-	-

(\*) Cifras provisionarias

La AREAS están expresadas en hectáreas.

ESTIMACIONES AGRICOLAS

Ministerio de AGROINDUSTRIA



AVANCE DE LA COSECHA DE MAIZ

CAMPAÑA: 2015/2016(\*)

DELEGACION		AREA SEMBRADA Ha	30/06 %	07/07 %	14/07 %	21/07 %	28/07 %	04/08 %	AREA NO COSECHABLE Ha	AREA COSECHADA Ha
Bahía Blanca		17.300	-	-	-	-	-	-	11.230	-
Bolívar		136.491	56	56	76	78	80	85	9.240	108.110
Bragado		102.444	100	100	100	100	100	100	18.795	83.650
Gral. Madariaga		126.565	56	56	63	76	76	76	30.696	73.200
Junín		111.029	98	98	100	100	100	100	18.700	92.330
La Plata		22.876	87	87	90	92	92	94	7.870	14.140
Lincoln		198.017	75	80	85	86	97	91	15.343	177.760
Pehuajó		286.933	83	85	85	85	85	85	62.250	190.980
Pergamino		99.878	100	100	100	100	100	100	800	99.080
Pigüé		97.818	70	72	72	72	73	73	31.700	48.270
Salliqueló		125.000	23	23	24	18	21	21	85.000	9.600
Tandil		176.069	-	12	18	36	36	69	92.900	57.630
Tres Arroyos		173.309	-	-	-	-	-	-	35.999	-
25 de Mayo		135.926	96	96	100	100	100	100	19.500	116.430
BUENOS AIRES	15/16	1.809.655	66	68	72	74	76	77	440.023	1.071.180
	14/15	1.561.250	88	92	94	96	98	98	-	-
Laboulaye		364.658	96	96	97	98	98	98	52.000	305.150
Marcos Juárez		251.435	89	89	92	93	93	94	36.264	201.700
Río Cuarto		517.764	21	21	27	36	41	50	42.688	239.820
San Francisco		528.633	38	40	41	45	49	54	47.000	261.480
Villa María		273.862	11	16	16	21	25	47	70.000	95.650
CORDOBA	15/16	1.936.352	47	48	51	55	58	65	247.952	1.103.800
	14/15	1.879.800	65	69	77	86	91	95	-	-
Paraná		78.060	100	100	100	100	100	100	11.900	66.160
Rosario del Tala		179.878	100	100	100	100	100	100	11.000	168.880
ENTRE RIOS	15/16	257.938	100	100	100	100	100	100	22.900	235.040
	14/15	239.200	100	100	100	100	100	100	-	-
General Pico		388.872	75	75	75	78	81	91	177.400	191.450
Santa Rosa		243.043	22	26	33	41	41	48	112.561	62.880
LA PAMPA	15/16	631.915	55	56	59	64	66	74	289.961	254.330
	14/15	370.400	80	87	95	96	97	98	-	-
Avellaneda		129.318	27	27	28	39	46	53	16.300	59.670
Cañada de Gómez		122.993	68	68	68	67	78	87	40.000	72.490
Casilda		77.996	72	73	73	78	83	90	-	70.200
Rafaela		166.250	60	60	65	72	83	90	48.000	106.900
Venado Tuerto		134.928	95	95	98	99	99	100	8.000	126.930
SANTA FE	15/16	631.485	64	65	67	72	78	84	112.300	436.190
	14/15	685.850	70	75	76	80	84	91	-	-
CATAMARCA		13.049	71	81	91	91	91	95	694	11.760
CORRIENTES		13.000	35	35	40	50	60	80	2.000	8.800
CHACO (Pcia. R. S. Peña)		94.830	31	31	37	37	48	60	12.640	48.950
CHACO (Charata)		75.000	28	28	32	39	45	51	2.415	36.710
FORMOSA		34.000	40	40	45	48	55	75	17.380	12.470
JUJUY		6.630	-	-	-	-	7	50	500	3.070
MISIONES		23.520	100	100	100	100	100	100	830	22.690
SALTA		314.893	-	3	10	13	18	50	16.000	149.860
SAN LUIS		300.508	43	43	45	48	49	62	33.028	165.490
SANTIAGO del ESTERO		132.139	59	59	59	73	81	83	1.700	108.210
SGO del ESTERO (Quimilí)		540.306	25	42	42	52	57	66	33.490	335.110
TUCUMAN		67.050	28	38	54	57	62	69	4.374	43.460
TOTAL PAIS	15/16	6.882.270	51	54	57	61	64	71	1.238.187	4.047.120
	14/15	6.033.450	66	71	77	84	88	93	-	-

(\*) Cifras Provisorias

Las AREAS están expresadas en hectáreas.

ESTIMACIONES AGRICOLAS

Min. De Agroindustria





AVANCE DE LA COSECHA DE SOJA											
CAMPAÑA: 2015/2016 (*)											
DELEGACION		AREA SEMBRADA Ha	30/06 %	07/07 %	14/07 %	21/07 %	28/07 %	04/08 %	AREA PERDIDA Ha	AREA FORRAJE Ha	AREA COSECHADA Ha
Bahía Blanca	1ª	-	-	-	-	-	-	-	-	-	-
	2ª	-	-	-	-	-	-	-	-	-	-
Bolívar	1ª	320.000	100	100	100	100	100	100	-	-	320.000
	2ª	85.150	100	100	100	100	100	100	-	-	85.150
Bragado	1ª	461.640	100	100	100	100	100	100	-	-	461.640
	2ª	89.370	100	100	100	100	100	100	-	-	89.370
	F	7.430	-	-	-	-	-	-	-	7.430	-
Gral. Madariaga	1ª	105.400	100	100	100	100	100	100	-	-	105.400
	2ª	18.700	100	100	100	100	100	100	1.700	-	17.000
Junín	1ª	508.000	100	100	100	100	100	100	-	-	508.000
	2ª	81.900	100	100	100	100	100	100	-	-	81.900
La Plata	1ª	72.285	100	100	100	100	100	100	-	-	72.285
	2ª	26.459	92	92	95	96	100	100	-	-	26.459
	F	3.500	-	-	-	-	-	-	-	3.490	-
Lincoln	1ª	762.000	98	98	99	99	99	99	30.480	-	726.911
	2ª	185.200	97	97	98	98	98	99	7.408	-	176.014
	F	15.500	-	-	-	-	-	-	-	15.500	-
Pehuajó	1ª	586.900	100	100	100	100	100	100	26.600	-	540.300
	2ª	172.200	100	100	100	100	100	100	-	-	172.200
	F	16.500	-	-	-	-	-	-	-	16.500	-
Pergamino	1ª	722.400	100	100	100	100	100	100	-	-	722.400
	2ª	144.200	100	100	100	100	100	100	-	-	144.200
	F	-	-	-	-	-	-	-	-	-	-
Pigüé	1ª	149.000	75	90	97	98	98	100	2.500	-	146.500
	2ª	17.300	55	90	97	98	98	100	200	-	17.100
Salliqueló	1ª	260.000	100	100	100	100	100	100	-	-	260.000
	2ª	42.000	90	90	95	95	97	97	-	-	40.669
	F	5.000	-	-	-	-	-	-	-	5.000	-
Tandil	1ª	518.500	94	98	99	99	99	100	12.000	-	506.500
	2ª	210.000	63	81	83	85	85	100	16.800	-	193.200
Tres Arroyos	1ª	500.000	48	55	76	77	90	90	-	-	452.150
	2ª	300.000	10	13	48	49	73	73	-	-	220.320
25 de Mayo	1ª	439.500	100	100	100	100	100	100	7.400	-	432.100
	2ª	59.000	96	100	100	100	100	100	2.650	-	56.350
<b>BUENOS AIRES</b>	<b>15/16</b>	<b>6.865.034</b>	<b>73</b>	<b>91</b>	<b>95</b>	<b>95</b>	<b>97</b>	<b>98</b>	<b>107.738</b>	<b>47.920</b>	<b>6.574.118</b>
	<b>14/15</b>	<b>6.584.272</b>	<b>99</b>	<b>100</b>	<b>100</b>	<b>100</b>	<b>100</b>	<b>100</b>	<b>-</b>	<b>-</b>	<b>-</b>
Laboulaye	1ª	675.000	100	100	100	100	100	100	20.000	-	655.000
	2ª	125.000	90	90	95	99	99	100	5.000	-	120.000
M. Juárez	1ª	974.800	100	100	100	100	100	100	149.700	-	825.100
	2ª	235.000	100	100	100	100	100	100	5.500	-	229.500
	F	100	-	-	-	-	-	-	-	100	-
Río Cuarto	1ª	1.200.573	98	99	100	100	100	100	21.000	-	1.179.573
	2ª	75.512	97	97	100	100	100	100	2.500	-	73.012
S. Francisco	1ª	1.069.000	100	100	100	100	100	100	87.900	-	981.100
	2ª	365.500	97	98	100	100	100	100	-	-	355.500
V. María	1ª	771.200	100	100	100	100	100	100	3.600	-	767.600
	2ª	174.400	98	98	98	98	100	100	900	-	173.500
<b>CORDOBA</b>	<b>15/16</b>	<b>5.656.085</b>	<b>99</b>	<b>99</b>	<b>99</b>	<b>99</b>	<b>99</b>	<b>100</b>	<b>296.100</b>	<b>100</b>	<b>5.359.885</b>
	<b>14/15</b>	<b>5.413.330</b>	<b>100</b>	<b>100</b>	<b>100</b>	<b>100</b>	<b>100</b>	<b>100</b>	<b>-</b>	<b>-</b>	<b>-</b>
Paraná	1ª	392.000	100	100	100	100	100	100	102.500	-	289.500
	2ª	117.000	100	100	100	100	100	100	25.000	-	92.000
R. del Tala	1ª	900.000	100	100	100	100	100	100	53.000	-	847.000
	2ª	120.000	100	100	100	100	100	100	3.500	-	116.500
	F	-	-	-	-	-	-	-	-	-	-
<b>ENTRE RIOS</b>	<b>15/16</b>	<b>1.529.000</b>	<b>100</b>	<b>100</b>	<b>100</b>	<b>100</b>	<b>100</b>	<b>100</b>	<b>184.000</b>	<b>-</b>	<b>1.345.000</b>
	<b>14/15</b>	<b>1.564.990</b>	<b>100</b>	<b>100</b>	<b>100</b>	<b>100</b>	<b>100</b>	<b>100</b>	<b>-</b>	<b>-</b>	<b>-</b>
General Pico	1ª	396.700	98	98	98	99	99	100	17.400	-	379.300
	2ª	34.200	91	94	95	98	98	100	2.100	-	32.100
Santa Rosa	1ª	90.000	84	86	86	92	93	93	-	-	83.781
	2ª	22.000	50	80	83	93	93	94	-	-	20.570
<b>LA PAMPA</b>	<b>15/16</b>	<b>542.900</b>	<b>93</b>	<b>95</b>	<b>95</b>	<b>97</b>	<b>98</b>	<b>99</b>	<b>19.500</b>	<b>-</b>	<b>515.751</b>
	<b>14/15</b>	<b>484.900</b>	<b>100</b>	<b>100</b>	<b>100</b>	<b>100</b>	<b>100</b>	<b>100</b>	<b>-</b>	<b>-</b>	<b>-</b>
Avellaneda	1ª	161.500	100	100	100	100	100	100	24.900	-	136.600
	2ª	54.300	99	99	100	100	100	100	9.700	-	44.600
C. de Gómez	1ª	730.000	100	100	100	100	100	100	160.000	-	570.000
	2ª	229.500	100	100	100	100	100	100	-	-	229.500
Casilda	1ª	609.500	100	100	100	100	100	100	34.600	-	574.900
	2ª	121.800	100	100	100	100	100	100	-	-	121.600
Rafaela	1ª	730.000	100	100	100	100	100	100	50.000	-	680.000
	2ª	145.000	100	100	100	100	100	100	20.000	-	125.000
V. Tuerto	1ª	552.245	100	100	100	100	100	100	37.085	-	515.160
	2ª	92.000	100	100	100	100	100	100	9.300	-	82.700
<b>SANTA FE</b>	<b>15/16</b>	<b>3.425.645</b>	<b>99</b>	<b>99</b>	<b>100</b>	<b>100</b>	<b>100</b>	<b>100</b>	<b>345.585</b>	<b>-</b>	<b>3.080.060</b>
	<b>14/15</b>	<b>3.224.550</b>	<b>100</b>	<b>100</b>	<b>100</b>	<b>100</b>	<b>100</b>	<b>100</b>	<b>-</b>	<b>-</b>	<b>-</b>
CATAMARCA		24.400	100	100	100	100	100	100	-	-	24.400
CORRIENTES		20.000	100	100	100	100	100	100	-	-	20.000
PCIA. R. S. PEÑA		193.940	100	100	100	100	100	100	10.703	-	183.237
CHARATA (Chaco)		358.000	100	100	100	100	100	100	9.000	-	349.000
FORMOSA		15.035	100	100	100	100	100	100	-	-	15.035
JUJUJ		6.840	99	99	99	99	99	100	-	-	6.840
MISIONES		1.550	100	100	100	100	100	100	35	-	1.515
SALTA		441.140	100	100	100	100	100	100	-	-	441.140
SAN LUIS	1º	395.500	100	100	100	100	100	100	8.800	-	386.700
	2º	1.150	100	100	100	100	100	100	-	-	1.150
S. ESTERO		173.748	100	100	100	100	100	100	-	-	173.748
QUIMILI (S. del Est.)		730.000	100	100	100	100	100	100	40.000	-	690.000
TUCUMAN		219.900	100	100	100	100	100	100	370	-	219.530
<b>TOTAL PAIS</b>	<b>15/16</b>	<b>20.599.867</b>	<b>90</b>	<b>97</b>	<b>98</b>	<b>98</b>	<b>99</b>	<b>99</b>	<b>1.021.831</b>	<b>48.020</b>	<b>19.387.109</b>
	<b>14/15</b>	<b>19.792.100</b>	<b>99</b>	<b>100</b>	<b>100</b>	<b>100</b>	<b>100</b>	<b>100</b>	<b>-</b>	<b>-</b>	<b>-</b>

(\*) Cifras provisorias  
Las áreas están expresadas en hectáreas  
ESTIMACIONES AGRICOLAS  
Min. De Agroindustria



AVANCE DE LA COSECHA DE SORGO

CAMPAÑA: 2015/2016(\*)

DELEGACION		AREA SEMBRADA Has	30/06 %	07/07 %	14/07 %	21/07 %	28/07 %	04/08 %	AREA NO COSECHABLE Has	AREA COSECHADA Has
Bahía Blanca		3.950	-	-	-	-	-	-	3.950	-
Bolívar		8.000	100	100	100	100	100	100	-	8.000
Bragado		3.230	100	100	100	100	100	100	671	2.560
General Madariaga		-	-	-	-	-	-	-	-	-
Junín		11.100	100	100	100	100	100	100	2.700	8.400
La Plata		6.500	90	90	95	96	98	100	3.500	3.000
Lincoln		12.670	87	96	98	98	98	99	8.050	4.570
Pehuajó		1.450	100	100	100	100	100	100	850	600
Pergamino		8.850	100	100	100	100	100	100	-	8.850
Pigüé		29.000	50	50	50	50	50	51	15.700	6.780
Salliqueló		40.000	34	34	52	58	70	70	-	27.800
Tandil		10.000	-	-	5	20	20	49	3.350	3.230
Tres Arroyos		-	-	-	-	-	-	-	-	-
25 de Mayo		4.800	100	100	100	100	100	100	-	4.800
BUENOS AIRES	15/16	139.550	60	60	68	71	76	78	38.771	78.590
	14/15	141.570	87	89	90	91	100	100	-	-
Laboulaye		27.000	15	15	30	50	60	69	16.000	7.580
Marcos Juárez		15.000	22	22	46	48	49	53	4.000	5.810
Río Cuarto		52.390	17	17	32	48	57	81	-	42.380
San Francisco		38.000	100	100	100	100	100	100	8.000	30.000
Villa María		56.000	32	48	48	56	66	82	-	45.800
CORDOBA	15/16	188.390	38	44	51	61	68	82	28.000	131.570
	14/15	183.906	81	83	86	93	96	97	-	-
Paraná		57.000	100	100	100	100	100	100	7.700	49.300
Rosario del Tala		41.500	100	100	100	100	100	100	5.800	35.700
ENTRE RIOS	15/16	98.500	100	100	100	100	100	100	13.500	85.000
	14/15	93.050	100	100	100	100	100	100	-	-
General Pico		5.400	80	80	80	80	80	91	400	4.560
Santa Rosa		25.000	17	17	21	28	30	35	5.000	7.000
LA PAMPA	15/16	30.400	30	30	33	38	40	46	5.400	11.560
	14/15	39.900	95	96	99	100	100	100	-	-
Avellaneda		58.200	84	86	84	97	99	99	19.000	38.810
Cañada de Gómez		9.000	100	100	100	100	100	100	-	9.000
Casilda		4.300	100	100	100	100	100	100	-	4.300
Rafaela		68.000	100	100	100	100	100	100	26.000	42.000
Venado Tuerto		10.700	100	100	100	100	100	100	-	10.700
SANTA FE	15/16	150.200	94	95	94	99	99	99	45.000	104.810
	14/15	145.300	95	96	97	98	99	100	-	-
CATAMARCA		400	100	100	100	100	100	100	200	200
CORRIENTES		4.500	60	60	80	85	90	100	1.000	3.500
Pci. R. S. PEÑA (Chaco)		22.850	78	78	94	100	100	100	6.850	16.000
CHARATA (Chaco)		41.000	33	33	33	36	77	86	1.500	33.780
FORMOSA		9.500	70	70	80	85	90	100	6.500	3.000
JUJUY		-	-	-	-	-	-	-	-	-
MISIONES		-	-	-	-	-	-	-	-	-
SALTA		-	-	-	-	-	-	-	-	-
SAN LUIS		26.300	87	87	90	95	95	97	17.300	8.750
SANTIAGO DEL ESTERO		53.000	100	100	100	100	100	100	1.800	51.200
QUIMILI (Sgo. Del Estero)		105.000	20	25	25	25	27	42	25.000	33.420
TUCUMAN		5.600	100	100	100	100	100	100	2.850	2.750
TOTAL PAIS	15/16	875.190	62	64	67	71	77	83	193.671	564.130
	14/15	840.938	73	76	79	87	93	96	-	-

(\*) Cifras Provisorias

Las AREAS están expresadas en hectáreas.

ESTIMACIONES AGRICOLAS

MIN. de AGROINDUSTRIA





AVANCE DE LA SIEMBRA DE CEBADA

CAMPAÑA: 2016/2017 (\*)

DELEGACION		AREA A SEMBRAR Ha	30/06	07/07	14/07	21/07	28/07	04/08	AREA SEMBRADA Has
			%	%	%	%	%	%	
Bahía Blanca		42.779	79	93	97	100	100	100	42.779
Bolívar		40.100	100	100	100	100	100	100	40.100
Bragado		29.700	40	40	60	90	100	100	29.700
General Madariaga		7.100	36	36	51	78	78	78	5.545
Junín		15.700	10	10	50	65	85	100	15.700
La Plata		13.390	29	29	45	50	58	70	9.326
Lincoln		35.650	47	57	67	87	97	99	35.294
Pehuajó		68.500	100	100	100	100	100	100	68.500
Pergamino		6.400	100	100	100	100	100	100	6.400
Pigüé		120.000	-	-	31	60	65	65	78.000
Salliqueló		41.000	40	63	77	91	93	96	39.438
Tandil		210.000	4	30	37	59	63	84	175.623
T.Arroyos		373.900	-	-	17	17	50	53	199.102
25 de Mayo		29.000	95	96	100	100	100	100	29.000
BUENOS AIRES	16/17	1.033.219	23	30	44	54	69	75	774.506
	15/16	1.272.466	66	77	84	95	99	100	-
Laboulaye		4.000	88	88	92	94	96	100	4.000
M. Juárez		13.800	75	76	93	96	100	100	13.800
Río Cuarto		-	-	-	-	-	-	-	-
S. Francisco		16.500	100	100	100	100	100	100	16.500
Villa María		400	100	100	100	100	100	100	400
CORDOBA	16/17	34.700	89	89	96	98	99	100	34.700
	15/16	56.590	83	86	92	100	100	100	-
Paraná		4.000	100	100	100	100	100	100	4.000
R. del Tala		-	-	-	-	-	-	-	-
ENTRE RIOS	16/17	4.000	100	100	100	100	100	100	4.000
	15/16	4.800	100	100	100	100	100	100	-
General Pico		29.300	49	51	68	79	88	99	28.934
Santa Rosa		8.500	-	100	100	100	100	100	8.500
LA PAMPA	16/17	37.800	38	62	75	84	91	99	37.434
	15/16	103.980	27	52	80	87	87	95	-
Avellaneda		-	-	-	-	-	-	-	-
C. de Gómez		7.000	-	-	-	-	-	-	-
Casilda		10.000	66	72	100	100	100	100	10.000
Rafaela		-	-	-	-	-	-	-	-
V. Tuerto		9.500	70	72	80	90	100	100	9.500
SANTA FE	16/17	26.500	50	53	66	70	74	74	19.500
	15/16	29.585	71	87	100	100	100	100	-
SAN LUIS	16/17	-	-	-	-	-	-	-	-
	15/16	-	-	-	-	-	-	-	-
TOTAL PAIS	16/17	1.136.219	26	34	47	57	71	77	870.140
	15/16	1.467.421	64	76	85	95	99	100	-

(\*) Cifras Provisorias

Las AREAS están expresadas en hectáreas.

ESTIMACIONES AGRICOLAS

Ministerio de AGROINDUSTRIA



AVANCE DE LA SIEMBRA DE TRIGO									
CAMPAÑA: 2016/2017(*)									
DELEGACION		AREA A SEMBRAR Has	30/06 %	07/07 %	14/07 %	21/07 %	28/07 %	04/08 %	AREA SEMBRADA Has
Bahía Blanca	T. Pan	113.570	46	66	77	88	88	95	107.890
	T. Fideos	1.065	-	-	-	47	56	84	900
Bolívar	T. Pan	78.500	56	76	100	100	100	100	78.500
	T. Fideos	3.000	100	100	100	100	100	100	3.000
Bragado		76.300	40	40	50	70	80	90	68.670
General Madariaga		28.700	14	14	23	55	55	55	15.650
Junín		102.800	30	30	41	58	85	100	102.800
La Plata		10.840	23	23	36	42	50	65	7.020
Lincoln		132.800	49	58	68	85	93	99	131.470
Pehuajó	T. Pan	101.450	59	61	61	81	81	95	96.380
	T. Fideos	-	-	-	-	-	-	-	-
Pergamino		120.150	93	100	100	100	100	100	120.150
Pigüé	T. Pan	350.000	-	-	50	60	65	65	227.500
	T. Fideos	8.000	-	-	50	60	65	65	5.200
Salliqueló	T. Pan	187.000	21	43	60	78	87	91	170.620
	T. Fideos	1.700	36	78	100	100	100	100	1.700
Tandil	T. Pan	180.000	2	14	20	30	35	67	121.450
	T. Fideos	13.000	-	-	-	5	10	48	6.230
T.Arroyos	T. Pan	230.000	2	2	12	12	43	46	106.080
	T. Fideos	44.990	-	-	-	-	-	-	-
25 de Mayo		74.800	46	46	63	86	86	91	68.020
BUENOS AIRES	16/17	1.858.665	26	33	50	61	70	77	1.439.230
	15/16	1.510.750	46	60	67	81	90	97	-
Laboulaye		175.000	58	63	71	75	75	99	172.480
M. Juárez		360.600	94	94	95	97	100	100	360.600
Río Cuarto		172.375	76	76	100	100	100	100	172.380
S. Francisco		416.000	95	100	100	100	100	100	416.000
Villa María		276.850	97	97	97	97	100	100	276.850
CORDOBA	16/17	1.400.825	88	90	94	96	97	99	1.398.310
	15/16	1.061.240	91	94	97	98	99	99	-
Paraná		146.000	84	84	89	96	100	100	146.000
R. del Tala		167.000	59	59	60	73	83	90	150.300
ENTRE RIOS	16/17	313.000	71	71	74	84	91	95	296.300
	15/16	234.050	38	53	80	90	95	100	-
General Pico		161.700	53	58	73	83	91	96	155.220
Santa Rosa		200.000	56	66	69	75	76	80	159.640
LA PAMPA	16/17	361.700	55	62	71	79	83	87	314.860
	15/16	272.820	28	57	78	82	82	87	-
Avellaneda		91.000	95	95	100	100	100	100	91.000
C. de Gómez		233.800	92	92	92	100	100	100	233.800
Casilda		99.300	87	91	97	99	100	100	99.300
Rafaela		220.000	57	60	70	85	100	100	220.000
V. Tuerto		125.000	75	75	80	95	100	100	125.000
SANTA FE	16/17	769.100	79	80	85	95	100	100	769.100
	15/16	647.130	71	87	97	100	100	100	-
CATAMARCA		15.400	90	100	100	100	100	100	15.400
CORRIENTES		-	-	-	-	-	-	-	-
Pcia. R. S. Peña (CHACO)		30.850	100	100	100	100	100	100	30.850
Charata (CHACO)		85.000	47	50	85	100	100	100	85.000
FORMOSA		-	-	-	-	-	-	-	-
JUJUY		3.435	100	100	100	100	100	100	3.440
MISIONES		-	-	-	-	-	-	-	-
SALTA		92.440	100	100	100	100	100	100	92.440
SAN LUIS	T. Pan	6.000	91	91	95	98	100	100	6.000
	T. Fideos	500	100	100	100	100	100	100	500
S. ESTERO		86.500	100	100	100	100	100	100	86.500
Quimilí (S. ESTERO)		120.000	-	18	31	65	78	84	101.260
TUCUMAN	T. Pan	102.450	98	98	100	100	100	100	102.450
	T. Fideos	4.750	100	100	100	100	100	100	4.750
TOTAL PAIS	16/17	5.250.615	60	64	73	81	86	90	4.746.390
	15/16	4.371.127	62	73	82	90	94	98	-

(\*) Cifras Provisorias

Las AREAS están expresadas en hectáreas.

ESTIMACIONES AGRICOLAS

Ministerio de AGROINDUSTRIA



ESTADO DE LOS CULTIVOS  
Y HUMEDAD DEL SUELO

HUMEDAD Y ESTADO DE LOS CULTIVOS

Desde el 29/07/16 hasta el 04/08/16

PROVINCIA	DELEGACION	TRIGO (pan)									Humedad
		Estadio Fenológico (*)					Estado General				
		E	C	F	L	M	MB	B	R	M	
BUENOS AIRES	BAHIA BLANCA	50	50	0	0	0	0	100	0	0	A
	BOLIVAR	0	100	0	0	0	0	100	0	0	A
	BRAGADO	10	80	0	0	0	0	100	0	0	A
	GENERAL MADARIAGA	72	28	0	0	0	0	100	0	0	A
	JUNIN	0	0	0	0	0	0	0	0	0	A
	LA PLATA	50	50	0	0	0	0	92	0	0	A
	LINCOLN	7	93	0	0	0	0	100	0	0	A
	PEHUAJO	10	90	0	0	0	50	50	0	0	A
	PERGAMINO	0	100	0	0	0	0	100	0	0	A
	PIGÜE	0	0	0	0	0	10	84	6	0	A
	SALLIQUELO	4	83	0	0	0	0	14	0	0	A
	TANDIL	53	47	0	0	0	0	93	0	0	A/E
	TRES ARROYOS	0	0	0	0	0	0	0	0	0	E/A
25 DE MAYO	20	80	0	0	0	0	100	0	0	A	
CORDOBA	LABOULAYE	11	89	0	0	0	9	91	0	0	E/A
	MARCOS JUAREZ	0	100	0	0	0	7	83	5	5	E/A
	RIO CUARTO	0	100	0	0	0	0	100	0	0	A
	SAN FRANCISCO	0	100	0	0	0	84	16	0	0	A
	VILLA MARIA	0	100	0	0	0	0	100	0	0	A
ENTRE RIOS	PARANA	6	94	0	0	0	0	100	0	0	A
	ROSARIO DEL TALA	12	88	0	0	0	0	0	0	0	E/A
LA PAMPA	GENERAL PICO	20	80	0	0	0	0	100	0	0	A
	SANTA ROSA	92	8	0	0	0	0	100	0	0	A/R
SANTA FE	AVELLANEDA	34	66	0	0	0	0	100	0	0	A
	CASILDA	0	100	0	0	0	0	100	0	0	A
	CANADA de GOMEZ	0	100	0	0	0	38	36	22	3	E/A
	RAFAELA	13	87	0	0	0	0	100	0	0	A
	VENADO TUERTO	20	80	0	0	0	0	100	0	0	A
CATAMARCA	CATAMARCA	-	100	-	-	-	-	100	-	-	R/PS
CORRIENTES	CORRIENTES	-	-	-	-	-	-	-	-	-	-
CHACO	CHARATA	-	99	1	-	-	26	42	31	-	R
	Pcia. ROQUE SAENZ PEÑA	-	100	-	-	-	100	-	-	-	A/R
FORMOSA	FORMOSA	-	-	-	-	-	-	-	-	-	
JUJUY	JUJUY	-	100	-	-	-	-	100	-	-	A
MISIONES	POSADAS	-	-	-	-	-	-	-	-	-	
SALTA	SALTA	-	100	-	-	-	-	100	-	-	A
SAN LUIS	SAN LUIS	-	100	-	-	-	-	100	-	-	A
SANTIAGO DEL ESTERO	SANTIAGO DEL ESTERO	-	100	-	-	-	-	100	-	-	A/R
	QUIMILI	-	100	-	-	-	-	100	-	-	R/PS
TUCUMAN	TUCUMAN	-	100	-	-	-	-	100	-	-	R

Las cifras expresan porcentaje de la superficie del área sembrada.

Estado general: MB: Muy Bueno, B: Bueno, R: Regular, M: Malo.

Humedad: A: Adecuada, R: Regular, E: Exceso, I: Inundación, PS: Principio de Sequía, S: Sequía.

Estadio Fenológico: E: Emergencia; C: Crecimiento; F: Floración; L: Llenado; M: Madurez

(\*) La sumatoria puede ser inferior a 100, correspondiendo la diferencia a siembras aún sin emerger.